

Il était une fois dans le quartier Mirabeau... un lieu merveilleux spécialement dédié à la **beauté** et au **bien-être** de la **Femme**.

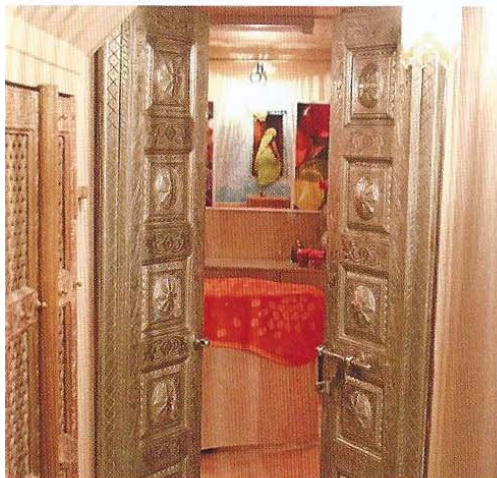

L'entrée de l'institut donne sur une pièce contemporaine et lumineuse. Mais ne vous méprenez pas ! L'Orient n'est qu'à quelques pas. Empruntez l'escalier à votre gauche et vous serez littéralement subjuguées par la **majesté des salles** où sont prodigués les soins.

Derrière les portes en **bois sculpté**, des lits sont recouverts de **belles étoffes brodées, ornées de perles**. Avant le soin et pour votre confort, vous serez enveloppées d'un **soyeux sari aux couleurs chatoyantes**. C'est ainsi que commence le voyage bien-être chez Mima institut...

2-4, avenue de Versailles
01 42 50 17 79
www.mima-institut.com
M^o Mirabeau
Ouv. mar-sam 9h30-19h30
Soins : de 55 à 220€
Réservé aux femmes

Épilations au miel et soins exquis sont proposés à la carte. Le rituel le plus demandé est la "**Caravane du Désert**", inspiré des **secrets ancestraux des Touaregs**. Il comprend notamment un gommage du visage à la "**Terre du Désert**" et un masque aux "**Cristaux Blancs du Sahara**". Une fois le soin terminé, une boisson vous est proposée : chaude l'hiver à base de **miel** et d'**infusion de feuilles de plantes**, rafraichissante l'été à base d'**anis étoilé** et **cardamome** ou de **citron vert**.

Tout a été imaginé et conçu pour vous transporter dans une bulle de **bien-être** hors du temps.



Naéma Gallais
Fondatrice et
esthéticienne.

Après des études en faculté de médecine, Naéma Gallais part à la découverte des massages en Asie. Son expérience dans les plus grands instituts et salons de beauté parisiens ainsi que son goût pour l'excellence l'amènent à créer son propre institut. Elle s'appuie alors sur son héritage berbère pour mettre au point des soins scrupuleusement étudiés et prodigués avec délicatesse et précision.

